ផ្ទះល្វែងសម្រាប់លក់បន្ទាន់នៅសង្កាត់បឹងទំពុន

Address: Boeng Tumpun, Mean Chey, Phnom Penh

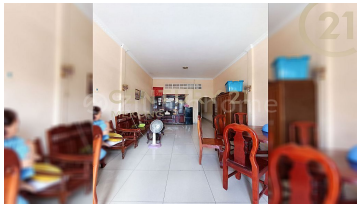

CONTACT AGENT

CENTURY21 MEKONG

CEO

H/P: +85595955777

Email: chrek.soknim@c21mekong.com.kh

FACE AND FEATURES

Type	Bed	Bath	Lot (sqm)	Size (sqm)	Livingroom	Parking
Flat	4	3	108	64	1	1

For Sale › $120,000 Est. Mortgage: $903/month

DESCRIPTION

ID:#ORK01BTBTP (English Text Below) ផ្ទះល្វែងសម្រាប់លក់បន្ទាន់នៅសង្កាត់បឹងទំពុន ទ្រព្យមានទីតាំងល្អ មានសុវត្ថិភាពល្អសម្រាប់ស្នាក់នៅ ឬបើកអាជីវកម្មផ្សេងៗ * ទីតាំង៖ សង្កាត់បឹងទំពុន, ខណ្ឌមានជ័យ, រាជធានីភ្នំពេញ * តម្លៃលក់៖ ១២០,០០០ដុល្លា (ចរចារ) ប្លង់រឹង * ទំហំដី៖ ៤ម៉ែត្រ x ២៧ម៉ែត្រ * ទំហំផ្ទះ៖ ៤ម៉ែត្រ x ១៦ម៉ែត្រ * បន្ទប់គេង៖ ៤, បន្ទប់ទឹក៖ ៣ * បន្ទប់ទទួលភ្ញៀវ៖ ១, ផ្ទះបាយ៖ ១, បន្ទប់ទទួលអាហារ៖ ១, ចំណត៖ ១ * បែរទៅទិសខាង៖ ត្បូង សម្រាប់ព័ត៌មានបន្ថែម៖ 061 38 2222 | 085 466 777 សូមអរគុណ! ---------- Flat House for sale at Beoung Tumpon * Location: Beoung Tumpon, Meanchey, Phnom Penh. * Sale price: $120,000 Negotiable (hard title) * Land size: 4m x 27m * House size: 4m x 16m * Bedroom: 4, Bathroom: 3 * Living room: 1, Kitchen: 1, Dining room: 1, Parking: 1 * Direction: South For more information: 061 38 2222 | 085 466 777 Join Us for more on Telegram: https://t.me/c21mekong Thank you! #Team_Orkide (Mr. Hing Oudom)